

ENERGIE UND KLIMA (EKL)
 Dr. Dirk Bessau

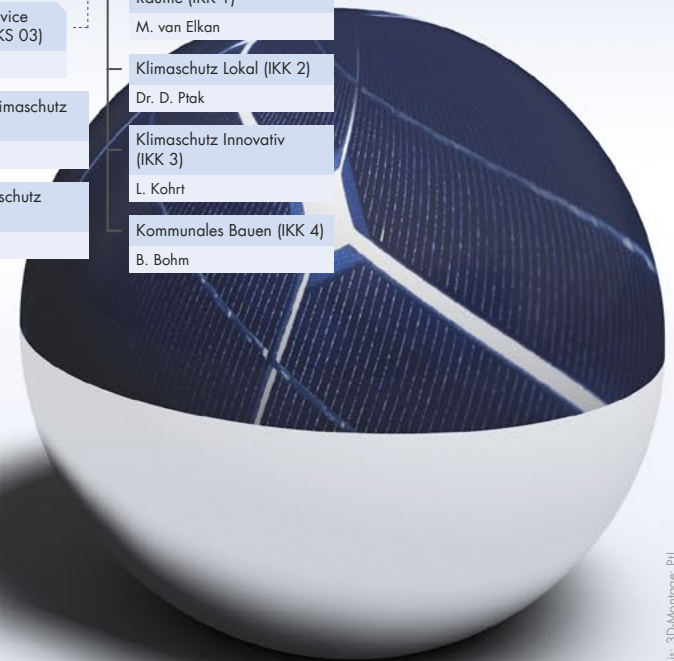

**NACHHALTIGE ENTWICKLUNG
 UND INNOVATION (NEI)**
 Michael Weber

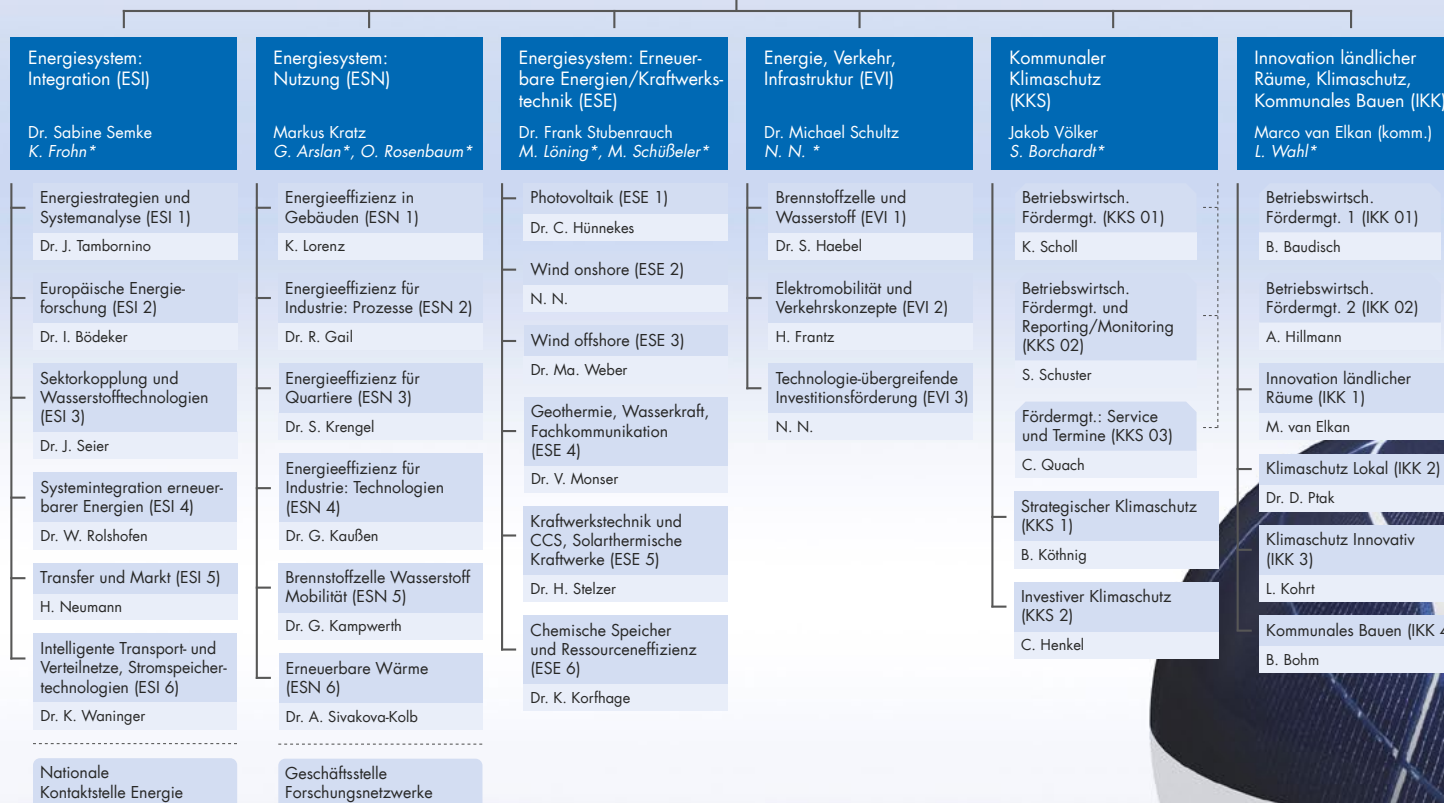

Kompetenzfeld Digitalisierung KO-DIGIT

R. Berg

Kompetenzfeld Zirkuläre Wirtschaft KO-ZIWIT

Dr. J.-F. Renault

**FORSCHUNG UND
 GESELLSCHAFT NRW (FGN)**
 N. N.
 G. Dresia*

Zahlstelle Leitmarkt-
 Agentur.NRW (FGN 01)
 T. Leidgswendner

| | |
|---|--|
| Energie, Technologie, Nachhaltigkeit (ETN) Dr. Dirk Huchtemann E. Boensch* | Technologische und regionale Innovationen (TRI) Dr. Gerd Schumacher, Dr. Hartmut Paetsch L. Nöfer*, Y. Yurdusever* |
|---|--|

- | | |
|---|---|
| Energie (ETN 1) Dr. J. Kutscher | Produktion, Mittelstand und Technologietransfer NRW (TRI 1) Dr. S. Dziallach |
| Umwelt und Klimaschutz (ETN 2) Dr. K. Karim | Life Sciences, Gründungen und Hochschulen NRW (TRI 2) Dr. B. Schickle |
| Gesundheitswirtschaft und soziale Innovationen (ETN 3) C. Schlebusch | Digitalisierung, Medien und Gesellschaft NRW (TRI 3) Dr. M. Helmling |
| Regionalentwicklung und Digitalisierung (ETN 4) R. Niemann | |
| Elektromobilität (ETN 5) Dr. M. Dürr | |

LeitmarktAgentur.NRW
 Dr. D. Huchtemann, Dr. G. Schumacher



| Zentrale Dienstleistungen (ZDL) | Services Projektförderung (SPF) |
|--|---|
| Dr. Stephanie Bauer (komm.) | Dr. Stephanie Bauer (komm.) |
| Auftragsmanagement, Ressourcensteuerung (ZDL 1) N. N. | Kommunikationsmanagement (SPF 1) Ch. Müller |
| Personal (ZDL 2) F. Bank-Mörs | Qualitätssicherung, Grundsatzfragen der Projektförderung (SPF 2) R. John |
| Personal-/Organisationsentwicklung (ZDL 3) N. N. | Vergaben für Ministerien (SPF 3) S. Endres, N. N. |
| Infrastruktur (ZDL 4) M. Weckauf | Informations- und Kommunikationstechnik (SPF 4) B. Feiter |
| Infrastruktur Jülich, Bonn, Rostock (ZDL 41) M. Ritz | IT-Infrastruktur (SPF 41) M. Sieslack |
| Infrastruktur Berlin (ZDL 42) U. Scheffer | |

