

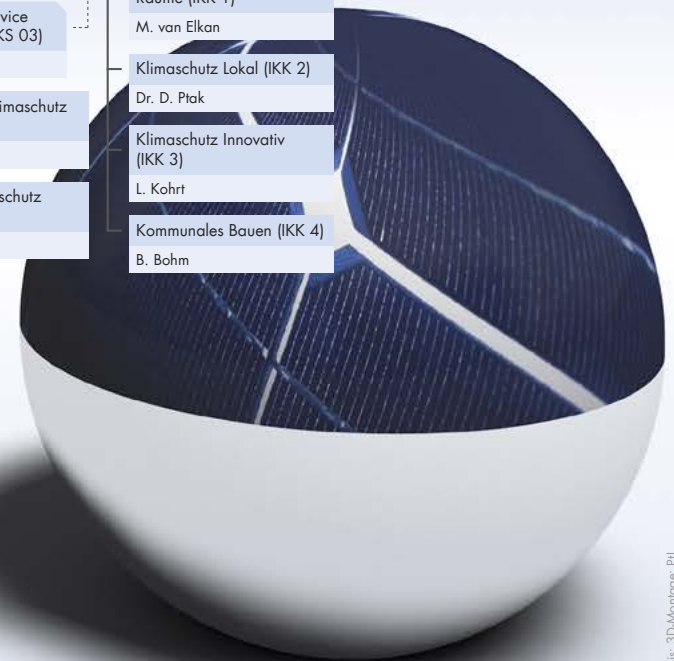

**ENERGIE UND KLIMA (EKL)**  
 Dr. Dirk Bessau

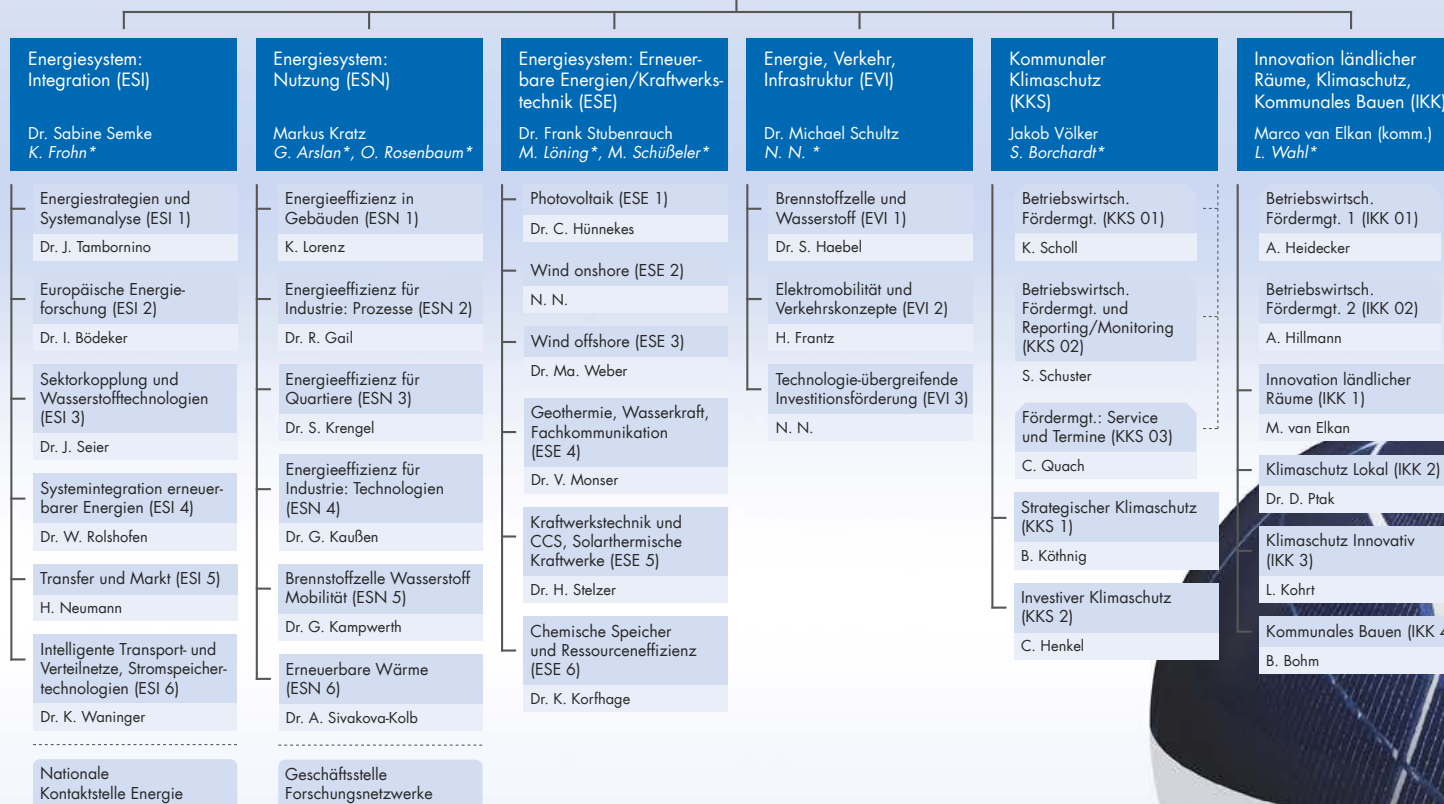

**NACHHALTIGE ENTWICKLUNG  
 UND INNOVATION (NEI)**

Michael Weber



Kompetenzfeld Digitalisierung KO-DIGIT

R. Berg

Kompetenzfeld Zirkuläre Wirtschaft KO-ZIWIT

Dr. J.-F. Renault

**FORSCHUNG UND  
 GESELLSCHAFT NRW (FGN)**  
 N. N.  
 G. Dresia\*

Zahlstelle Leitmarkt-  
 Agentur.NRW (FGN 01)  
 T. Leidgschwender

<b>Energie, Technologie,                  Nachhaltigkeit (ETN)</b> Dr. Dirk Huchtemann E. Boensch*	<b>Technologische und regio-                  nale Innovationen (TRI)</b> Dr. Gerd Schumacher, Dr. Hartmut Paetsch L. Nöfer*, Y. Yurdusever*
--	---

- |   |   |
|---|---|
| Energie (ETN 1)<br>Dr. J. Kutscher  | Produktion, Mittelstand und<br>Technologietransfer NRW<br>(TRI 1)<br>Dr. S. Dziallach |
| Umwelt und Klimaschutz<br>(ETN 2)<br>Dr. K. Karim                             | Life Sciences, Gründungen<br>und Hochschulen NRW<br>(TRI 2)<br>Dr. B. Schickle        |
| Gesundheitswirtschaft<br>und soziale Innovationen<br>(ETN 3)<br>C. Schlebusch | Digitalisierung, Medien<br>und Gesellschaft NRW<br>(TRI 3)<br>Dr. M. Helmling         |
| Regionalentwicklung und<br>Digitalisierung (ETN 4)<br>R. Niemann              |   |
| Elektromobilität (ETN 5)<br>Dr. M. Dürr                                       |   |

LeitmarktAgentur.NRW  
 N. N.



Zentrale Dienstleistungen (ZDL)	Services Projektförderung (SPF)
Dr. Stephanie Bauer (komm.)	Dr. Stephanie Bauer (komm.)
Auftragsmanagement, Ressourcensteuerung (ZDL 1) N. N.	Kommunikationsmanagement (SPF 1) Ch. Müller
Personal (ZDL 2) F. Bank-Mörs	Qualitätssicherung, Grundsatzfragen der Projektförderung (SPF 2) R. John
Personal-/Organisationsentwicklung (ZDL 3) N. N.	Vergaben für Ministerien (SPF 3) S. Endres, N. N.
Infrastruktur (ZDL 4) M. Weckauf	Informations- und Kommunikationstechnik (SPF 4) B. Feiter
Infrastruktur Jülich, Bonn, Rostock (ZDL 41) M. Ritz	IT-Infrastruktur (SPF 41) M. Sieslack
Infrastruktur Berlin (ZDL 42) U. Scheffer	

