

ENERGIE UND KLIMA (EKL)
 Dr. Dirk Bessau

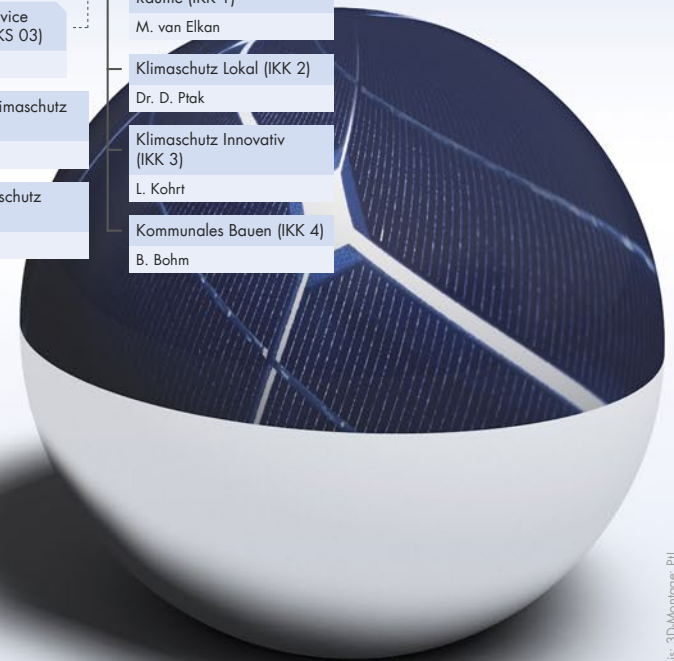

**NACHHALTIGE ENTWICKLUNG
 UND INNOVATION (NEI)**

Michael Weber

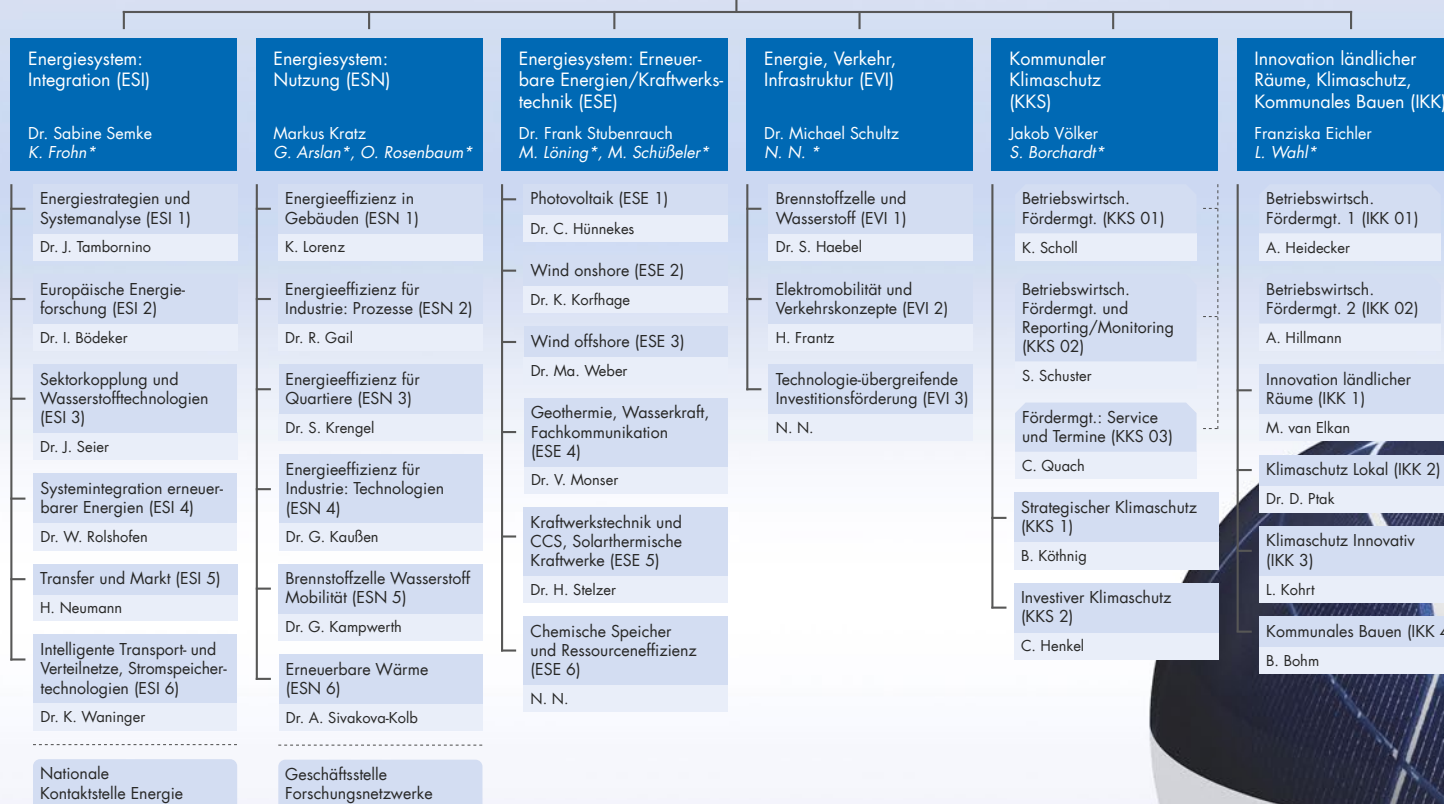

Kompetenzfeld Digitalisierung KO-DIGIT

R. Berg

Kompetenzfeld Zirkuläre Wirtschaft KO-ZIWIT

Dr. J.-F. Renault

**FORSCHUNG UND
 GESELLSCHAFT NRW (FGN)**
 N. N.
 G. Dresia*

Zahlstelle Leitmarkt-
 Agentur.NRW (FGN 01)
 T. Leidgschwender

**Energie, Technologie,
 Nachhaltigkeit (ETN)**
 Dr. Dirk Huchtemann
 E. Boensch*

**Technologische und regio-
 nale Innovationen (TRI)**
 Dr. Gerd Schumacher,
 Dr. Hartmut Paetsch
 K. Scholz (komm.)*

Energie (ETN 1)
 Dr. J. Kutscher

Produktion, Mittelstand und
 Technologietransfer NRW
 (TRI 1)
 Dr. S. Dziallach

Umwelt und Klimaschutz
 (ETN 2)
 Dr. K. Karim

Life Sciences, Gründungen
 und Hochschulen NRW
 (TRI 2)
 Dr. B. Schickle

Gesundheitswirtschaft
 und soziale Innovationen
 (ETN 3)
 C. Schlebusch



Digitalisierung, Medien
 und Gesellschaft NRW
 (TRI 3)
 Dr. M. Helmling

Regionale Entwicklung und
 Digitalisierung (ETN 4)
 R. Niemann

Elektromobilität (ETN 5)
 Dr. M. Dürr

LeitmarktAgentur.NRW
 N. N.



Zentrale Dienstleistungen (ZDL) 	Services Projektförderung (SPF) 
Dr. Stephanie Bauer (komm.)	Dr. Stephanie Bauer (komm.)
Auftragsmanagement, Ressourcensteuerung (ZDL 1) M. Hedderich	Kommunikationsmanagement (SPF 1) Ch. Müller
Personal (ZDL 2) F. Bank-Mörs	Qualitätssicherung, Grundsatzfragen der Projektförderung (SPF 2) R. John
Personal-/Organisationsentwicklung (ZDL 3) N. N.	Vergaben für Ministerien (SPF 3) S. Endres, N. N.
Infrastruktur (ZDL 4) M. Weckauf	Informations- und Kommunikationstechnik (SPF 4) B. Feiter
Infrastruktur Jülich, Bonn, Rostock (ZDL 41) M. Ritz	IT-Infrastruktur (SPF 41) M. Sieslack
Infrastruktur Berlin (ZDL 42) U. Scheffer	

